品牌故事
Our Story

「里茲螞蟻文教」由深耕台灣英語教學市場多年的梅姨（林芬瑜）與托托（黃勵廷）成立，以活潑、多元的教學方式，點燃眾多學子學習語言的熱情，讓英語學習與吸收新知成為每日生活的一部份，使學員成為成功的英語使用者。台灣傳統英語教育是功利主義的，過度重視考試成績與解題能力，讓英語學習沒有溫度也沒有意義。興趣缺缺，就不可能主動且持續學習，成為一個惡性循環。深感大部份學習者的挫折感來自缺乏學習意義，以及缺乏具體目標與引導，所以我們在教學方式上大量融入生活情境與社會議題，創造英語知識與學習者之間的關連性。以獨創的英式發音教學、天馬行空的文法訓練、批判性思考為中心的各式英文課程，將學習英文的意義灌入教學的過程，最終幫助許多人在生活與工作上實踐以英語表達自己，與各國人士交流的夢想。

學習英文不只是學一個語言，更是了解一個新的世界。課程中大量補充文化知識，讓學員了解西方人的思維，比較東西方的文化差異。希望可以教出一群充滿自信，有國際觀的人，不只擁抱自己的文化，更充滿冒險精神。人生，本來就是一條充滿冒險的奇幻之旅！

About us

May 梅姨 林芬瑜

"Only those who will risk going too far can possibly find out how far one can go." T. S. ELIOT

Kenneth 托托 黃勵廷

"Ruin is the path to transformation."

課程內容簡介
Our Classes

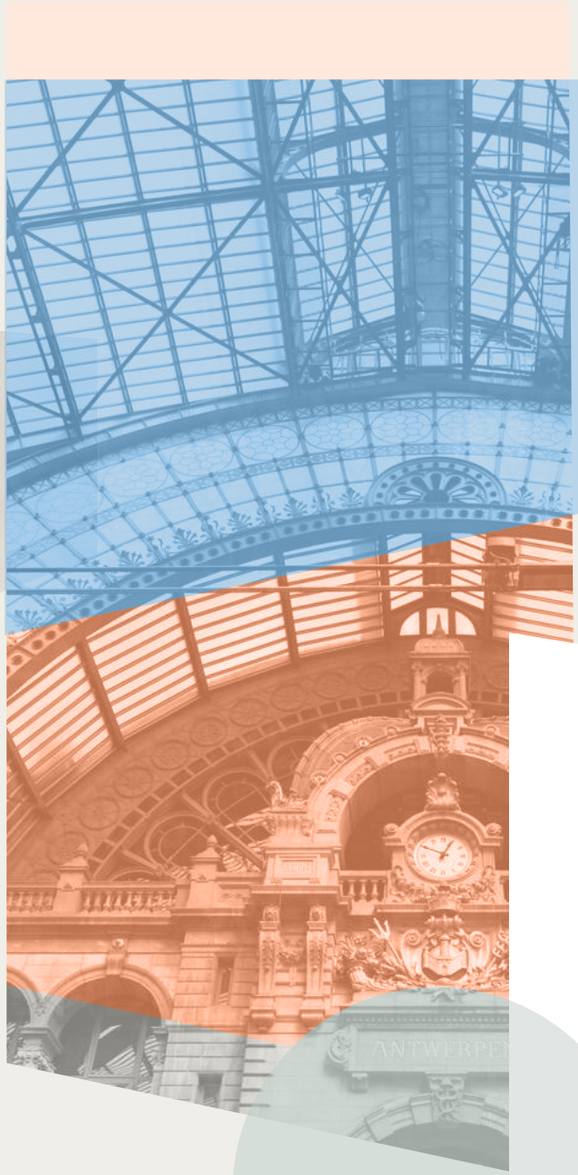

01
IPA 英式發音

一次將音標徹底教好教滿。九個小時的上課內容，從英國腔的音標，到消音、弱音，連音，英文的音調、抑揚頓挫，到英文字的根源與文化，一口氣全部教給你。還會教同學如何利用各種免費教材強化已學到的聲音，內化到自己的生活中。

合適對象

任何對英式發音有興趣的朋友，或者目前發音常讓外國人無法理解、溝通不良，導致誤會不斷的學習者。

02

Foundation 基礎

灌輸同學自然的英文口語會話句型、文法跟單字。歡樂、沒有壓力的上課。一切都以「可以自然的以英文跟外國人交談」為出發點。讓同學在進入中高階的文法課程前，先具備一定的單字量、句型跟基礎文法概念，以及正確的學習方法與態度，並且讓學生了解自己，產出完美的自我介紹。

合適對象

曾有學習英文挫敗經驗的初級學習者。這個課程會重新教導你學習英文的方向，讓你知道如何改善文法、增加單字以及建立正確的學習方式。

03

Grammar 文法

文法課程是以「情境」來教學，大量以「同學的個人經驗」、「時事」甚至「八卦新聞」來舉例，讓同學真的會把英文用在日常生活或考試中。上課不只可以解答許多同學長期以來有的英文問題，也會教會同學真正終生學英文的方法。老師們擅長幽默講解高深的英文文法，結合最夯的政治／影劇話題在英文教學中。

合適對象

受夠自己一知半解想真正學會聽說讀寫英文的學習者。

04

IELTS 雅思

教學著重雅思寫作、口說與留學生必備的「批判性思考」，禁止學生使用每寫必敗的板模句型。使用生活化的範例，教學以嚴格、幽默、功課多及國際化知識聞名。 啟發式教法，著重批判性思考，以培養同學獨立思考之能力。

合適對象

未來有計畫要前往英語系國家工作、留遊學或是移民者。自認英文佳，但雅思分數就是一直無法突破的學習者。

05

Express Yourself in English 全方位表達

讓中高級英文句構概念透過更多練習而熟稔。課程包含聽說讀寫四項內容，學習完後，每次開口和動筆可以不用再擔心產出錯誤的文法句型，學生的單字量、文法程度與口說能力都將獲得大幅改善。

課程分三大部份：
A：三分鐘限時小演講
B：長篇文章閱讀：英文句子翻譯成特定的中文
C：特定句型的記憶與應用

合適對象

沒有考試需求，但想要增進英文實力，英文可運用自如者；雅思跟口譯課的先修課。

06

Advanced Speaking 外師進階口說

資深外籍教師授課，讓同學持續練習英文口語。跟母語人士在真實生活情境中用英文進行深度的對話，而不是天南地北的亂聊型會話課。老師會刺激學生有想法並發言，並在上課中一針見寫的指出學生發音、文法、單字使用、邏輯等各面向的問題，也可以從課程中了解母語人士的思維與邏輯。

合適對象

想找優質英文口說課程者；覺得自己說英文時觸及話題跟想法都很拘限者；想提高雅思分數者；缺乏批判性思考能力者。

07

Business 實用商英

針對各種企業職場情境所需使用到的英文技能做訓練，包括面對面溝通、社交閒聊、書信溝通、接待外賓、表達意見、給予建議、英文簡報、視訊會議等主題，訓練項目包含聽說讀寫，將大幅提升學員的商用單字及片語量、商用寫作能力與口語能力。

合適對象

需要在職場上使用英文的上班族；目標進入外商公司工作的社會新鮮人；未來有計畫出國工作，想要了解職場英文者。

08

Survival English 生存英文

由親身在國外留學生活過的本國籍教師教學，教你最實用的溝（吵）通（架）方式。此外，文化上的語言差異更是本課程的重點，我們會比較東西方人的處事邏輯，希望在文化上更能幫同學做好用英文生活的準備，我們要打造出一個「有能力用英文生活的你／妳」。

合適對象

生活中會用到英文者（外商、台灣老闆同事特愛用英文、同學同事中有外國人等）；計劃出國留學者；計劃移民英語系國家者。

09

Vocabulary 進階實用單字

針對「非母語人士」的學習角度，用講解「相關字」、「混淆字」、「慣用法」、「同義字」、「反義字」的方式來做單字的歸類跟統整。使用的教材主要是各國際新聞網站，內容取材為國內外重要時事，教的是充滿時效性的單字。

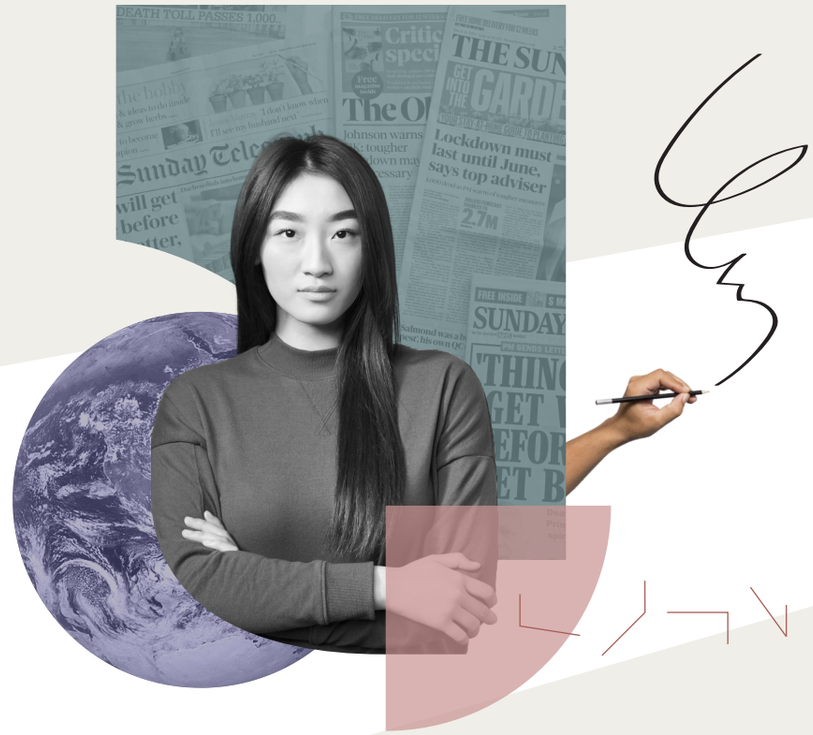

合適對象

需要看懂英文新聞的學習者；正在準備雅思考試，但單字量過少的考生；純粹想挑戰自己，提升英文戰鬥力，讓自己放眼所及之處無不認識的單字的朋友。

10

Wine Tasting 英文品酒課

用英文、法文跟德文當媒介，教各位同學怎麼看懂酒標，學會形容一杯葡萄酒。在歡樂的氣氛中，寫自己的英文「品酒記錄」（tasting notes）來形容新舊世界各種紅白酒的風味。威士忌、香檳、甜酒的製成與酒標的祕密到底是什麼，在這堂課中也會得到解答。

合適對象

想了解葡萄酒國際品種及世界主要烈酒的基本知識的酒友；在超市買酒時不想被亂推銷，想買到好酒的朋友；在聚會時想賣弄法語或酒類知識者。

LeedsMayi